



Universidad
Finis Terrae

Programa de Formación de Especialista en Imagenología Oral y Maxilofacial

Presencial

FACULTAD DE MEDICINA Y SALUD



Universidad Acreditada

NIVEL AVANZADO

Gestión Institucional | Docencia de Pregrado
Vinculación con el Medio | Investigación

HASTA FEBRERO DE 2029

**Centro Odontológico
Universidad Finis Terrae**
Avda. Pedro De Valdivia 1509, Providencia

**“Formamos personas.
Transformamos el mundo.”**

Introducción

Una de las áreas con mayor avance tecnológico en la última década a nivel nacional e internacional ha sido la Imagenología Oral y Maxilofacial, en donde se destaca la Tomografía de alta resolución Cone Beam. La formación especializada, personalizada y exclusiva entregada por la Universidad Finis Terrae permite a los profesionales de la odontología adquirir conocimientos de vanguardia para una

Una de las áreas con mayor avance tecnológico en la última década a nivel nacional e internacional ha sido la Imagenología Oral y Maxilofacial, en donde se destaca la Tomografía de alta resolución Cone Beam. La formación especializada, personalizada y exclusiva entregada por la Universidad Finis Terrae permite a los profesionales de la odontología adquirir conocimientos de vanguardia para una adecuada aplicación, procesamiento e interpretación de las imágenes. Los exámenes

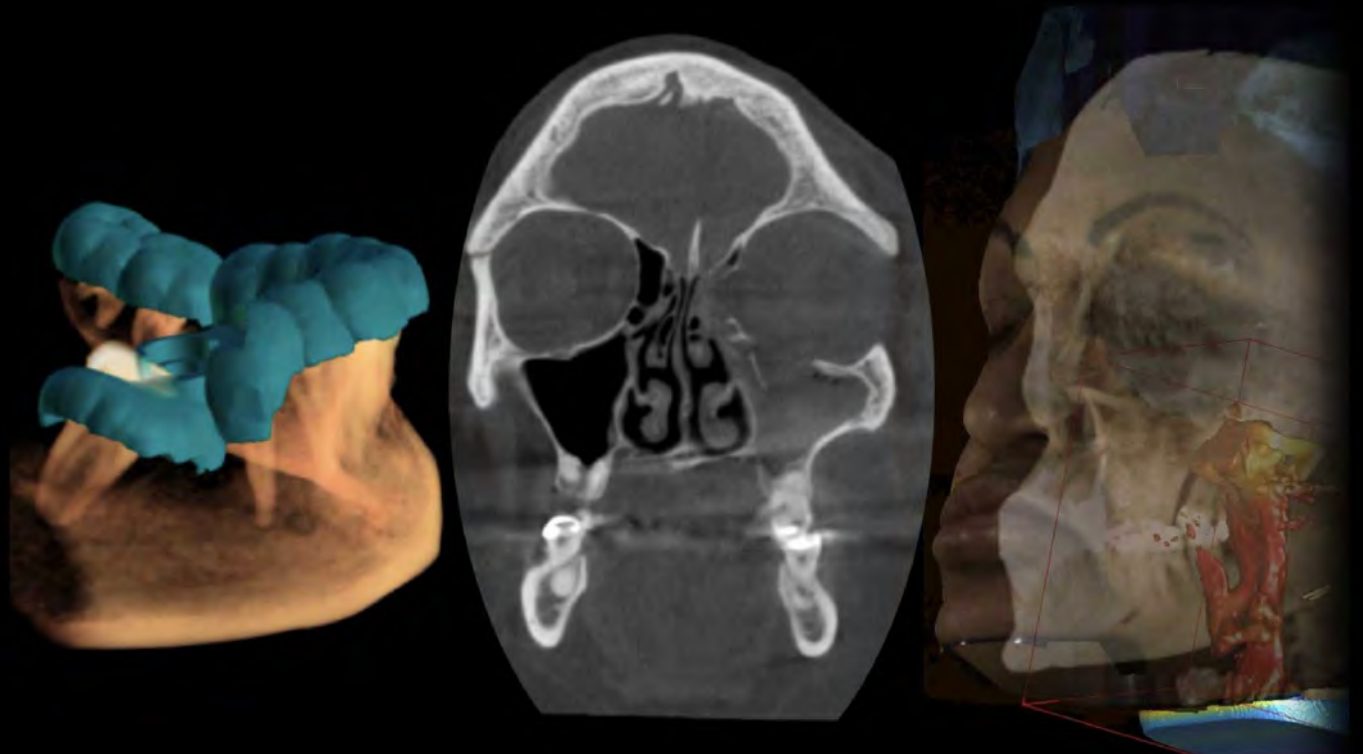

Objetivos generales

Formar especialistas en Imagenología Oral y Maxilofacial, con competencias para ejercer en forma autónoma e integral interpretando exámenes imagenológicos de diversa complejidad del territorio oral y maxilofacial, basado en la mejor evidencia científica y en la experiencia clínica. Integran equipos de trabajo interdisciplinario destacando su aporte en diagnósticos de imagenología avanzada en volumen.

Dirigido a

Profesionales Cirujano Dentistas o equivalente que hayan obtenido su título profesional en universidades chilenas o extranjeras.

Metodología

El desarrollo de este Programa está basado tanto en metodologías activas como convencionales de aprendizaje, con un apoyo de las TIC (tecnologías de información y comunicación) donde los contenidos básicos se entregan en clases expositivas que abarcan el contenido declarativo, el que es analizado de manera complementaria en seminarios, presentación de casos clínicos y lecturas críticas de bibliografía basada en evidencia. Además, se profundizan y aplican los conocimientos en servicios de imagenología para abarcar el contenido procedimental en un espacio docente protegido.

Malla curricular

		I AÑO		II AÑO			
		Semestre I	Semestre II	Semestre III	Semestre IV		
Área Disciplinar	EVALUACIÓN DE INICIO	Radioprotección y Bioseguridad (2 SCT)	Parámetros de Imagenología Avanzada (4 SCT)	EVALUACIÓN NINTERMEDIA	Imagenología Avanzada I (5 SCT)	Imagenología Avanzada II (7 SCT)	EXAMEN DE TÍTULO
		Fundamentos de la Radiología (3 SCT)	Diagnóstico Imagenológico I (3 SCT)		Diagnóstico Imagenológico II (5 SCT)	Diagnóstico Imagenológico III (2 SCT)	
		Bases Anatómicas Aplicadas (5 SCT)	Patología Oral y Maxilofacial Aplicada (3 SCT)			Informática Biomédica y sus Principios Fundamentales (2 SCT)	
Metodología de la Investigación (2 SCT)		Unidad de Investigación (2 SCT)	Seminario de Investigación (1 SCT)				
Entrenamiento Imagenológico I (8 SCT)		Entrenamiento Imagenológico II (8 SCT)	Entrenamiento Imagenológico III (8 SCT)		Entrenamiento Imagenológico IV (8 SCT)		
Área de Investigación							
Área Clínica							

Requisitos de postulación

- » Currículum Vitae.
- » Certificado de Título de Cirujano Dentista o equivalente emitido por una Universidad Chilena o Extranjera (legalizado ante Notario u original con código de verificación numérico o QR) o fotocopia legalizada del diploma de título. (Títulos obtenidos en el extranjero deben estar reconocidos según la legislación Chilena vigente).
- » Cédula de identidad (por ambos lados). Para extranjeros imagen del pasaporte.
- » Concentración de Notas de pregrado (original o fotocopia legalizada).
- » Certificado vigente de cobertura individual Seguro de Responsabilidad Civil Profesional (debe enviar póliza anual). Una vez aceptado, se envía previo a la matrícula.

Proceso de evaluación de postulantes

De acuerdo con el manual de procedimientos para admisión y selección de postulantes a programas conducentes al título profesional de especialidad odontológica, que considera evaluación curricular, evaluación de conocimientos relevantes y entrevista personal.

Plataforma

Actividades en plataforma e-learning Efinis en forma semanal.

Evaluación y aprobación

Requisitos de egreso

Aprobar todas las asignaturas del Plan de Estudios con nota igual o superior a 4,0 (cuatro), 75% de asistencia.

Requisitos de Titulación

Aprobar el Examen de Título ante una comisión con nota igual o superior a 4,0 (cuatro). Este examen es la evaluación final de la especialidad, donde el estudiante debe dar cuenta de sus dominios disciplinarios y prácticos declarados en el Perfil de Titulación. Es de carácter oral.

La Nota Final de Título corresponde a:

- » 70% promedio ponderado de asignaturas Plan de Estudio.
- » 30% Examen de Título.

Modalidad

El estudiante deberá participar de actividades online sincrónicas y turnos presenciales para interpretación de exámenes.

- » Actividades online sincrónicas de lunes a viernes 18:00 a 21:00 hrs. y sábados de 8:00 a 14:00 hrs.

Días de turnos Servicio de Imagenología

5 días presenciales cada semestre.

Plan de Estudios

01

Bases Anatómicas Aplicadas

Reconoce la proyección anatómica de las diversas estructuras del territorio oral y maxilofacial que se pueden identificar en los distintos exámenes imagenológicos.

02

Patología Oral y Maxilofacial Aplicada

Discrimina cambios en la proyección imagenológica que se manifiestan en las patologías orales y maxilofaciales.

03

Fundamentos de la radiología

Distingue factores físicos, químicos y biológicos que presentan las radiaciones ionizantes con relación a la formación de la imagen radiográfica.

04

Radioprotección y Bioseguridad

Analiza el marco legal nacional y las normativas de bioseguridad y radioprotección internacionales, asociadas a la operación de equipos que emitan radiaciones ionizantes, con especial atención en los de uso en odontología.

05

Diagnóstico Imagenológico I y II

Justifica la técnica correcta, en base a los fundamentos teóricos y el correcto rendimiento de los distintos exámenes imagenológicos en el territorio oral y maxilofacial con un nivel inicial de autonomía.

Discrimina la técnica correcta, en base a los fundamentos de cada especialidad y el correcto rendimiento de los distintos exámenes imagenológicos en el territorio oral y maxilofacial con un nivel intermedio de autonomía.

06

Bases de la investigación científica

Desarrolla un anteproyecto de investigación aplicada, utilizando las bases de la metodología de la investigación científica, considerando las normas bioéticas y legales vigentes.

07

Proyecto de investigación

Presenta un proyecto de investigación aplicada, integrando los contenidos propios de la especialidad, utilizando las bases de la metodología de la investigación científica, considerando las normas bioéticas y legales vigentes.

08

Parámetros de Imagenología Avanzada

Distingue los factores físicos y parámetros de formación de la imagen en Tomografía Computada helicoidal, Resonancia Magnética y Ecografía.

09

Imagenología Avanzada I y II

Inspecciona exámenes imagenológicos complejos del territorio oral y maxilofacial con un nivel intermedio de autonomía, de acuerdo a la sistemática de análisis imagenológico.

10

Entrenamiento Imagenológico I-II-III-IV

Asignatura clínica en la cual los estudiantes desarrollan interpretación de exámenes imagenológicos de diversa complejidad con grado de autonomía creciente a lo largo del Programa, en un ambiente protegido con académicos guía.

Cuerpo Académico

DIRECTOR DEL PROGRAMA

» **Dr. Daniel Pinto**

Director del programa Cirujano Dentista, Universidad Diego Portales. Especialista en Radiología Dento Maxilofacial, Universidad de Chile. Especialista en Implanto-
logía Buco Maxilofacial, Universidad de Chile. Diplomado de Especialista en
Protección Radiológica, España. Diplomado en Administración de Plataformas
Ris Pacs y Telemedicina, DiagnoTecmed Chile. Master en Competencias Digitales
en Educación, Red Educa Universidad de Nebrija, España. Diplomado en Docencia
Universitaria, Universidad Diego Portales. Diplomado en Docencia en Ciencias de
la Salud, Universidad Diego Portales. Fellow International College of Dentist (ICD).
Miembro de la Sociedad de Radiología Oral y Maxilofacial de Chile. Presidente de
la Asociación Latino Americana de Radiología e Imagenología Dentomaxilofacial
ALARID 2023-2024.

COORDINADOR DEL PROGRAMA - 1ER AÑO

» **Dr. Claudio Manneschi**

Coordinador del programa Cirujano Dentista, Universidad de Chile. Especialista en
Imagenología Oral y MaxiloFacial, Universidad del Desarrollo. Diplomado en
Formación E-Learning, Universidad de Nebrija, España. Diplomado en Pedagogía
Universitaria en Ciencias de la Salud, Universidad Finis Terrae. Coordinador de la
Especialidad de Imagenología Oral y Maxilofacial, Universidad Finis Terrae.

COORDINADORA DEL PROGRAMA - 2DO AÑO

» **Dra. Evelyn Beiza**

Cirujano Dentista, Universidad de Chile. Especialista en Radiología Dento Máxilo
Facial Universidad de Chile. Diplomado en Formación E-Learning, Universidad de
Nebrija, España. Diplomado en Salud Familiar, Universidad de Chile. Diplomado
en Cariológica Clínica, Universidad de Valparaíso. Diplomado en Educación en
Ciencias de la Salud, Universidad de Chile.

DOCENTES

» **Dra. María Fernanda Cortés**

Cirujano Dentista, Universidad de Chile. Especialista en Radiología Dento Maxilofacial, Universidad de Chile. Magíster en Trastornos Témporo Mandibulares y Dolor Orofacial, Universidad de Nápoles Federico II, Italia. Miembro Asociación Americana de Anatomía Clínica, AACA. Miembro de la Sociedad de Radiología Oral y Maxilofacial de Chile.

» **Dr. Ison Sepúlveda**

Especialista en Radiología Dento Maxilofacial, U. de Chile. Fellow en Imágenes en Otorrinolaringología; Oncología-Radioterapia y Medicina Nuclear. Hospital Clínico Regional de Concepción Dr. Guillermo Grant Benavente. Diplomado en Imágenes en Neurroradiología. Neurroradiólogo de Cabeza y Cuello. Servicios de Otorrinolaringología-Cirugía de Cabeza & Cuello y Odontología-Máxilo Facial. Hospital Clínico Regional de Concepción Dr. Guillermo Grant Benavente. Profesor Colaborador; Especialización en Otorrinolaringología; Facultad de Medicina, U. de Concepción. Neurroradiología de Cabeza y Cuello. European Board of Neurroradiology. Observership en Neurroradiología. Division of Neurroradiology; Department of Radiology; the University of Michigan. Ann Arbor, Mi. EEUU.

DOCENTES INVITADOS

» **Dr. Andrés Brinner**

Cirujano Dentista. Especialista y Magíster en Radiología Dento Maxilofacial Past Presidente de IADMFR.

» **Dr. Gabriel Rabí**

Cirujano Dentista. Esp. Radiología Dento Maxilofacial. Esp. Cirugía Maxilofacial.

» **Dra. Yasna García**

Cirujano Dentista y Tecnóloga Médica mención Imagenología. Especialista en Imagenología Oral y Maxilofacial.

» **Dr. Hugo Buitano**

Cirujano Dentista, Esp. Periodoncia e Implantología. Diplomado en Farmacología.

» **Dr. Juan Pablo Aguilera**

Cirujano Dentista. Esp. en Periodoncia.

» **Dra. Joanne Briner**

Cirujano Dentista, Universidad del Desarrollo. Especialista en Imagenología Oral y MaxiloFacial, Universidad Finis Terrae. Diplomado en Innovación de Herramientas Educativas Digitales, Universidad del Desarrollo. Diplomado en Docencia Universitaria en Ciencias de la Salud, Universidad de los Andes.

» **Dra. Daniela Alegría**

Cirujano Dentista, especialista en Patología y Medicina Oral, especialista en Imagenología Oral y Maxilofacial.

IMPORTANTE

Los Programas se dictarán con un mínimo de matriculados.

La Universidad se reserva el derecho de introducir modificaciones en los Planes de Estudios antes o durante la ejecución de los mismos.

Puede haber alteraciones de horarios, fechas y profesores, por fuerza mayor.





Universidad Finis Terrae

Conoce más en postgrados.uft.cl

 admisionpostgrado@uft.cl

 [postgradosufinisterrae](https://www.facebook.com/postgradosufinisterrae)

 [postgradosufinisterrae](https://www.instagram.com/postgradosufinisterrae)

 +56 2 2420 7600

Avda. Pedro de Valdivia 1509, Casa Pocuro, Providencia